

TERMO®.F

Sanierungsrollladensysteme



- Für die Sanierung
- Montage zusammen mit dem Fenster
- Hervorragende Wärmedämmeigenschaften
- Mit Insektenschutz u.a. ausstattbar



TERMO.F
Sanierungsrollladen
(Abb. mit Sonderaus-
stattung
Insektenschutzgitter).

Energie sparen - die beste Energiequelle

Wieviel Energie verbraucht Ihr Haus?

Die Preise für Heizöl und Gas steigen stetig an und ein Ende ist nicht in Sicht. Um die Kosten einzudämmen, bleibt Ihnen als Hausbesitzer nur ein Weg: Energie sparen, dort wo es Sinn macht!

Über zwei Drittel des Energieverbrauchs eines Hauses verschlingt die Heizung. Was sind die Ursachen für diese enormen Aufwendungen?

Die Antwort ist so nahe liegend, wie einfach: Die größten Schwachstellen der Gebäudehülle sind meist Fenster mit alten Rollladensystemen.

Packen Sie das Problem an der Wurzel und machen Sie Schluss mit teurer Energieverschwendung: Eine gute Dämmung hält die wertvolle Wärme im Haus.



TERMO erfüllt die Anforderungen der aktuellen Energieeinsparverordnung 2014.

ROMA bietet hier die optimale Renovierungslösung: TERMO. Tauschen Sie Ihre Rollläden und erzielen Sie hervorragende Wärmedämmwerte (U_{sb} -Werte).

Sie verringern zusätzlich den CO_2 -Ausstoss und tragen so einen wichtigen Teil zu Umwelt- und Klimaschutz bei.

Setzen Sie Ihre Heizung auf Diät! - TERMO - Der EnergiesparRollladen von ROMA.

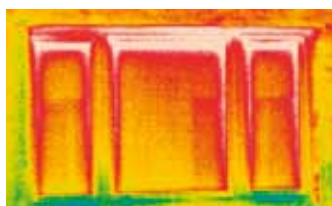

Vor der Renovierung: Rot zeigt die Wärmeverlustbereiche.

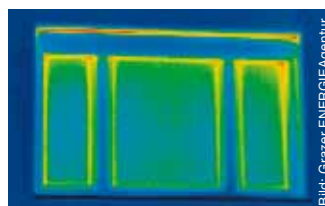

Tausch von Fenster mit Rollladensystemen: Perfekte Wärmedämmung!

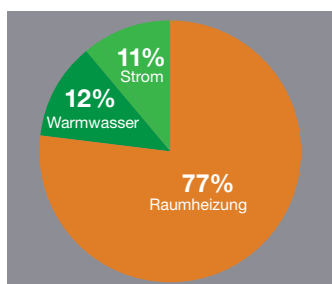

Verteilung des durchschnittlichen Energieverbrauchs eines Hauses in Deutschland.

Prüfwerte

TERMO.F	205er	230er	205er	230er
	FS Standard 39 x 22 mm	FS Standard 39 x 22 mm	mit Insekten- schutzgitter	mit Insekten- schutzgitter
Wärmewerte (U_{sb} -Wert)	W/(m ² K)	W/(m ² K)	W/(m ² K)	W/(m ² K)
Soll: $U_{sb} \leq 0,85$ W/(m ² K)	0,79	0,76	0,82	0,79

Die Anforderung $U_{sb} \leq 0,85$ W/m²K und $f_{Rsi} \geq 0,70$ werden erfüllt. Werte sind Systemwerte und gelten nur mit TERMO-Kastendeckel.



PfB GmbH & Co.
Prüfzentrum für Bauelemente KG

Rolladenprofile

Wichtige Hinweise:

Die untenstehenden maximalen Breiten sind die konstruktiv möglichen Maße. Je nach Region können sich nach DIN EN 13659 (Windwiderstandsklassen) geringere Breiten ergeben.



ALUMINO protect, doppelwandig, umweltfreundlich stabil hartgeschäumt



ALUMINO, doppelwandig, umweltfreundlich ausgeschäumt. Die Empfehlung für Langlebigkeit.



Kunststoff, extrudiert

Beachten Sie bei der Planung ebenso die maximalen Grenzwerte für die manuelle Bedienung per Gurt oder Kurbel.

Rolladenprofilfarben und Maximalmaße

	102 Lichtgrau	103 Grau	106 Anthrazitgrau (~RAL 7016)	108 Creme-Weiß	109 Silber (~RAL 9006)	110 Beige	111 Eifenbein	112 Sarotti	113 Holz hell	115 Holz dunkel	117 Purpurrot (~RAL 3004)	119 Blassgrün (~RAL 602 1)	120 Tannengrün (~RAL 6009)	121 Moosgrün (~RAL 6005)	122 Pastellblau (~RAL 5024)	124 Stahlblau (~RAL 5011)	125 Grau-aluminium (~RAL 9007)	126 DB 703	127 Golden Oak	128 ROMA 9016 (~RAL 9016)	RAL/NC*
Alumino 34: Deckbreite 34 mm, max. Breite 2500 mm, max. Fläche 6,25 m ²	<input type="checkbox"/>	<input type="checkbox"/>	<input type="checkbox"/>	<input type="checkbox"/>	<input type="checkbox"/>	<input type="checkbox"/>	<input type="checkbox"/>	<input type="checkbox"/>	<input type="checkbox"/>	<input type="checkbox"/>	<input type="checkbox"/>	<input type="checkbox"/>	<input type="checkbox"/>	<input type="checkbox"/>	<input type="checkbox"/>	<input type="checkbox"/>	<input type="checkbox"/>	<input type="checkbox"/>	<input type="checkbox"/>	<input type="checkbox"/>	<input type="checkbox"/>
Alumino 37: Deckbreite 37 mm, max. Breite 2800 mm, max. Fläche 7,5 m ²	<input type="checkbox"/>	<input type="checkbox"/>	<input type="checkbox"/>	<input type="checkbox"/>	<input type="checkbox"/>	<input type="checkbox"/>	<input type="checkbox"/>	<input type="checkbox"/>	<input type="checkbox"/>	<input type="checkbox"/>	<input type="checkbox"/>	<input type="checkbox"/>	<input type="checkbox"/>	<input type="checkbox"/>	<input type="checkbox"/>	<input type="checkbox"/>	<input type="checkbox"/>	<input type="checkbox"/>	<input type="checkbox"/>	<input type="checkbox"/>	<input type="checkbox"/>
Alumino 44: Deckbreite 44 mm, max. Breite 2800 mm, max. Fläche 9,8 m ²	<input type="checkbox"/>	<input type="checkbox"/>	<input type="checkbox"/>	<input type="checkbox"/>	<input type="checkbox"/>	<input type="checkbox"/>	<input type="checkbox"/>	<input type="checkbox"/>	<input type="checkbox"/>	<input type="checkbox"/>	<input type="checkbox"/>	<input type="checkbox"/>	<input type="checkbox"/>	<input type="checkbox"/>	<input type="checkbox"/>	<input type="checkbox"/>	<input type="checkbox"/>	<input type="checkbox"/>	<input type="checkbox"/>	<input type="checkbox"/>	<input type="checkbox"/>
Alumino 37 protect: Deckbreite 37 mm, max. Breite 2800 mm, max. Fläche 7,5 m ²	<input type="checkbox"/>	<input type="checkbox"/>	<input type="checkbox"/>	<input type="checkbox"/>	<input type="checkbox"/>	<input type="checkbox"/>	<input type="checkbox"/>	<input type="checkbox"/>	<input type="checkbox"/>	<input type="checkbox"/>	<input type="checkbox"/>	<input type="checkbox"/>	<input type="checkbox"/>	<input type="checkbox"/>	<input type="checkbox"/>	<input type="checkbox"/>	<input type="checkbox"/>	<input type="checkbox"/>	<input type="checkbox"/>	<input type="checkbox"/>	<input type="checkbox"/>

	102 Lichtgrau	103 Grau	104 Dunkelgrau	108 Creme-Weiß	110 Beige	111 Eifenbein **	112 Sarotti***	114 Braun meliert***	116 Dunkelbraun meliert ***	128 ROMA 9016 ~RAL 9016
Kunststoff K37: Deckbreite 37 mm, max. Breite 1700 mm, max. Fläche 3,2 m ²	<input type="checkbox"/>	<input type="checkbox"/>	<input type="checkbox"/>	<input type="checkbox"/>	<input type="checkbox"/>	<input type="checkbox"/>	<input type="checkbox"/>	<input type="checkbox"/>	<input type="checkbox"/>	<input type="checkbox"/>

Harmonisch zu den Elementfarben der ROMA-Farbharmorie

nicht möglich

lieferbar ab 12. 2015

* Mindestabnahmemenge; Lieferzeit ca. 8 Wochen

** Leicht durchscheinend bei direkter Sonneneinstrahlung

*** Bedingt farbecht bei direkter Sonneneinstrahlung

Hinweis: Farbabweichungen sind drucktechnisch möglich.

System



Die Dämmschale ist aus Neopor gefertigt. TERMO.F ist mit einem hochdämmendem Kastendeckel ausgestattet.

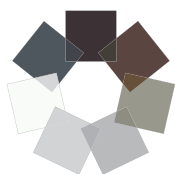

ROMA Farb-Harmonie

		ROMA 9016 (~RAL 9016, Verkehrsweiß)	ROMA Grau	ROMA 9006 (~RAL 9006, Weißaluminium)	ROMA 9007 (~RAL 9007, Graualuminium)	ROMA Sarotti	ROMA DB 703	ROMA 7016 (~RAL 7016, Anthrazitgrau)
Standardfarben für Führungsschienen und Endstab bei Ausstattung Aluminium.	7 x Matt glatt	<input type="checkbox"/>	<input type="checkbox"/>	<input type="checkbox"/>	<input type="checkbox"/>	<input type="checkbox"/>	<input type="checkbox"/>	<input type="checkbox"/>
	7 x Matt Feinstruktur	<input type="checkbox"/>	<input type="checkbox"/>	<input type="checkbox"/>	<input type="checkbox"/>	<input type="checkbox"/>	<input type="checkbox"/>	<input type="checkbox"/>
	7 x Matt Feinstruktur hochwetterfest ¹	<input type="checkbox"/>	<input type="checkbox"/>	<input type="checkbox"/>	<input type="checkbox"/>	<input type="checkbox"/>	<input type="checkbox"/>	<input type="checkbox"/>

Weitere Standardfarben (teilweise mehrpreispflichtig), siehe Excel-Tabelle unter www.roma.de/farbkollektion.

¹ Mehrpreis beachten!

Farben außerhalb der ROMA Farb-Harmonie



ROMA Farbkollektion (Standard) oder andere Farben (Sonderfarben)

Individuelle Ausstattungen



Motorantrieb mit oder ohne Funkbedienung



Manuelle Bedienung: Gurt
Standard 23 mm, optional 14 mm



Manuelle Bedienung: Kurbel



Je nach Art der Fensterbank, kann die Führungsschiene für die Montage ausgeklinkt werden.



2D-Führungsschiene für Dehnungsausgleich bei Einsatz auf Holzrahmen.



Geteilter Winkelendstab



Kombination von Elementen



Befestigungsbügel für Kombination von Elementen.



Zapfenverstärkung bei breiten Elementen

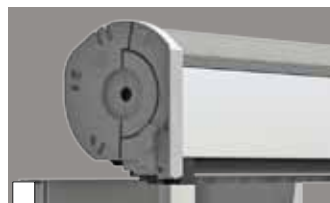

Seitenteildämmung bei seitlich sehr großen Sturzkästen



Das integrierte Insektenschutzgitter hält Plagegeister draussen.



Erhöhter Komfort durch Funkbedienung oder Zeitschaltuhren



Lichtsensoren



SIDE0 – Alarmerkennung für Rauchmelder



ROMApad – die neue io-kompatible Multifunktionssteuerung mit Touchscreen

Ihre Vorteile auf einen Blick

1. Sie senken Ihren Energieverbrauch und machen sich damit unabhängiger von den künftigen Entwicklungen der Energiepreise.
2. Ein energetisch sinnvoll modernisiertes Haus bietet einen höheren Wohnkomfort und ein angenehmes und gesundes Wohlfühlklima.
3. Sanierung aus einer Hand: Die gleichzeitige Montage von Fenster und TERMO®-EnergiesparRollladen erfolgt schnell und ohne bauseitige Veränderungen.
4. Zusätzliche Funktionen, wie Insektenschutzgitter, Motor- bzw. Funkbedienung ermöglichen einen zeitgemäßen Wohnkomfort.
5. Sollten Sie sich eines Tages entscheiden, Ihr Haus zu verkaufen oder zu vermieten, gilt ein geringer Energieverbrauch als wertsteigernd.
6. Sie verringern den CO₂-Ausstoss und tragen damit erheblich zu Umwelt- und Klimaschutz bei.
7. Der hochwertige Aluminium-Rollladen bietet erhöhte Einbruchhemmung und hervorragende Schalldämmwerte. Seine Oberfläche ist dauerhaft einbrennlackiert und pflegeleicht.



PfB GmbH & Co.
Prüfzentrum für
Bauelemente KG



Einbaudetails
TÜV-geprüft



CE-Kennzeichnung:
TERMO entspricht
den geltenden
europäischen
Richtlinien.

Fenster und Rollläden tauschen - einfacher geht's nicht!

Sanierungen von Gebäuden sind meist nur mit hohem Zeitaufwand zu bewerkstelligen und immer mit viel Staub und Dreck verbunden. TERMO wurde speziell für die Renovierung entwickelt und optimiert! Aufwändige Stemmarbeiten am Mauerwerk entfallen und ermöglichen eine schnelle und saubere Montage von Rollläden und Fenster innerhalb kürzester Zeit!

Einfach, schnell, effizient. TERMO.



Alten Rollläden aus dem Kasten entfernen.



Fenster mit TERMO einsetzen.



Fertig!

Tipps: Die Bundesregierung unterstützt die energetisch effiziente Sanierung des Gebäudebestandes durch umfangreiche Förderprogramme. Mehr Informationen unter: www.sanierungs-tipps.de

Kastengrößen & Revisionsmöglichkeiten

Kastengröße

Kastenmaße (in mm)

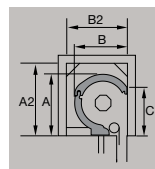

Kastenbezeich.	TERMO.F				
	A	B	C	A2	B2
205er	205	170	170	min. 210	min. 180
230er	230	200	190	min. 235	min. 215

Maximale Elementhöhen (in mm) inkl. Rollladenkasten nach Deckbreite des Rollladenprofils

Revision innen

Kastengröße	205er		230er	
	40er Welle	60er Welle	40er Welle	60er Welle
ALUMINO 34	1940	1520	3120	2580
ALUMINO 37	1710	1250	2580	2260
ALUMINO 44	-	960	-	1800
Kunststoff K37	1750	1310	2520	2390



Die angegebenen Elementhöhen gelten bei Ausstattung mit Plug & Play Motorisierung mit festen Wellenverbindern.

Detaillierung

Rollladenprofil	Kunststoff extrudiert	<input type="checkbox"/>
	ALUMINO doppelwandig, umweltfreundlich ausgeschäumt	<input type="checkbox"/>
	ALUMINO protect doppelwandig, umweltfreundlich hartgeschäumt	<input type="checkbox"/>
	Rollladenprofilfarbe:	
System	Farbe für Führungsschienen und Endstab:	
Bedienung	Motor (Plug & Play/Mechanisch)	<input type="checkbox"/>
	Manuell (Gurt); Gurtbreite 23 / 14 mm*	<input type="checkbox"/>
	Manuell (Kurbel)	<input type="checkbox"/>
	Funk (Somfy: RTS/io; Elero: Bidl)	<input type="checkbox"/>
	Bedienelemente (bitte eintragen):	<input type="checkbox"/>
Führungsschienen	Standard	<input type="checkbox"/>
	Spezial (bitte eintragen):	<input type="checkbox"/>
	Führungsschiene für Fensterbank ausklinken	<input type="checkbox"/>
	2D-Ausführung für Dehnungsausgleich	<input type="checkbox"/>
	Führungsschiene unten geschlossen	<input type="checkbox"/>
Endstab	Standard mit Gummiprofil	<input type="checkbox"/>
	Geteilter Winkelendstab	<input type="checkbox"/>
Kastenbearbeitung	Kombination	<input type="checkbox"/>
	Befestigungsbügel	<input type="checkbox"/>
	Zapfenverstärkung	<input type="checkbox"/>
	Seitenteildämmung	<input type="checkbox"/>
Kastendeckel	Kastendeckelbreite: _____ mm	<input type="checkbox"/>
	Kastendeckellänge inkl. Fries: _____ mm	<input type="checkbox"/>
	Friesbreite: _____ mm	<input type="checkbox"/>
	Kastendeckel ohne Fries	<input type="checkbox"/>
Extras	Insektenschutzgitter (Standard /Transpatec; Abdichtung unten/hinten)	<input type="checkbox"/>
	Akkugepufferter Rollladen	<input type="checkbox"/>
	SIDEO Alarmerkennung	<input type="checkbox"/>
	ROMApad	<input type="checkbox"/>

Bestimmte Ausstattungsmerkmale und Extras sind nicht miteinander kombinierbar.

* Nichtzutreffendes bitte streichen

Metzger
 FENSTER & TÜREN
...wir schaffen Durchblick!
 D-74850 Schefflenz
 Tel: 0 62 93/4 54 Fax: 0 62 93/3 64
 www.metzger-fensterbau.de